

1949

広報

ICHINOMIYA

一宮

05
2026

2026

第2222号

変わらぬことも、

変わったことも、

伝え続けて
77年



市長メッセージ

あたらしい命 3 ㊦

! 3月定例会市議会 44議案を可決 4・5 ㊦

! マンホールふた デザインコンテスト 6 ㊦

5月の予定

1 金 138タワーパーク・スプリングフェスタ（～6日／ID1023592）

新型インフルエンザ等対策行動計画 意見募集（～7日／ID1074644）

博物館・企画展「文人画コレクション 尾張地域の画人たち」（～10日／ID1069199）

特定個人情報保護評価書 意見募集（～18日／ID1074604）

美術館・コレクション展（常設展）「彼女たちの肖像」（～6月14日／ID1068980）

3 祝 リバーサイドフェスティバル（～5日／ID1074508）

16 土 資料館・新緑のおもてなし（～31日／8日）

23 土 138タワーパーク・ローズフェスタ（～6月14日／23日）

24 日 全国選抜チンドン祭り（裏表紙）

一部の掲載記事の内容は、
市議会の議決後、実施します。

市役所窓口の受付時間

午前9時～午後5時

5月の日曜証明窓口

ID1000794

休日開設（市役所本庁舎）

24日(日) 午前9時～正午

取り扱い業務

- ▽印鑑登録
- ▽証明書などの発行
（住民票の写し、戸籍全部・個人事項証明書、
印鑑登録証明書、市県民税・軽自動車税）

納付のお知らせ

ID1000875

軽自動車税（全期分）

納付は 6月1日(月)までに

市政へのご意見・ご要望は

ID1004956

市民メール▷info@city.ichinomiya.lg.jp
市民ポスト▷市役所本庁舎、尾西・木曾川庁舎、
出張所などで受け付け

人口と世帯数

4月1日現在

ID1000227

※()内は前月対比

人口 ▶ 374,471(−153) | 男 ▶ 182,671(−104) | 女 ▶ 191,800(−49) | 世帯数 ▶ 171,572(+594)

各記事に掲載のID（7桁の数字）を、市ウェブサイトの「ページID検索」に入力すると、該当記事の情報がダイレクトに表示されます。

ID 1021435

表示



市長メッセージ

市長 中野正康

あたらしい命

ID 1075089

市の人口：約38万→37万へ

少子高齢化社会といわれて久しく、日本の人口は減少の一途をたどっています。一宮市も例外ではなく、市の人口は2012年の38万6千人台をピークに減り続け、2026年4月には37万4,471人となり、四捨五入すると約37万人です。

一宮市の場合、社会増減（引っ越しによる転入と転出の差）は、2022年以降はプラスを維持しており2025年も726人増加しています。しかしそれ以上に自然減（出生数<死亡数）が大きいことが問題です。2025年は自然減が2,623人で、年間1,000人以上の減少傾向は、当面続くことが想定されます。

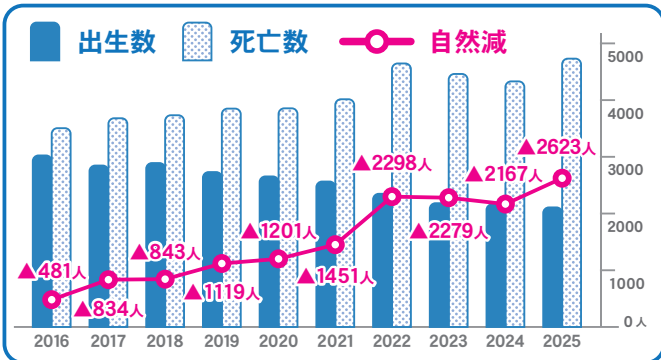

出産・不妊治療の支援

国では出産にかかる費用について、これまでの一時金50万円を支給する仕組みを見直して、分娩費用を保険適用とし「無償化」する案が検討されています。

また不妊で悩まれているご夫婦を応援するため、不妊治療と仕事が両立できる環境の整備や、不妊症・不育症への相談支援体制の充実が進められてきました。不妊治療としては、人工授精などの一般不妊治療と体外受精・顕微授精などの生殖補助医療があり、2022年4月から保険適用になりました。

医療科学は進歩しており、体外受精した胚（受精卵）を2回に分けて子宮に移植する「二段階胚移植法」という最先端の技術も先進的な治療として国に認められていますが、その費用は全て自己負担となっています。そのため2026年度から県や市独自の支援として、保険適用の生殖補助医療と併せて、自費による先進的な生殖補

助医療を受けた場合に、先進的な医療費の7割（最大10万円）を補助し、経済的な負担を軽減します。4月1日以降に治療を開始した43歳未満の女性が補助の対象で、申請の受け付けは10月以降の予定です。

産後ケア、より手厚く

1980年代には半数を占めていた三世同居の世帯が2023年には7%まで減少し、子育て世代を取り巻く環境は大きく変化しています。かつては身近にいる子育て経験者からサポートやアドバイスを受けることができたが、近年では産後の精神的に不安定な時期に母親のワンオペ育児が重なることで不安を抱えるケースも増えています。そのような状況では産後うつや児童虐待につながる可能性も高まります。

そのため一宮市では、母子とその家族が安心して育児ができるよう支援する、産後ケア事業を実施しています。医療機関や助産所での心身のケアにより、母親の身体的回復と心理的安定を促進することや、育児などの相談を通じてセルフケア能力を育むものです。医療機関などに宿泊する「宿泊型」と、助産師が家庭を訪問する「訪問型」のサービスのほか、4月からは医療機関などで日帰りでのケアの提供を行う「デイサービス型」を新たに追加しました。また自己負担額を基本料金の1割へと大幅に引き下げるとともに、より手厚いケアが必要となる双子などの多胎児の母親が利用する場合には基本料金の自己負担分を不要とするなど、これまで以上に手厚い制度に変更しました。

これからも、あたらしい命を地域の皆さまとともに守り育て、子どもの笑顔が広がるまちを目指していきます。

サービス種別 基本料金	自己負担額	
	2025年度	2026年度
宿泊型(1日当たり) 30,000円	7,500円	3,000円
デイサービス型 12,000円	—	New 1,200円
多胎児加算 6,000円	—	New 0円

3月定例市議会

44議案を可決

3月定例市議会は、2月26日～3月23日に26日間の会期で開かれ、令和8年度一般会計予算案・条例案などの議案（同意を含む）が審議され、44議案が可決されました。

令和8年度当初予算

ID 1074589

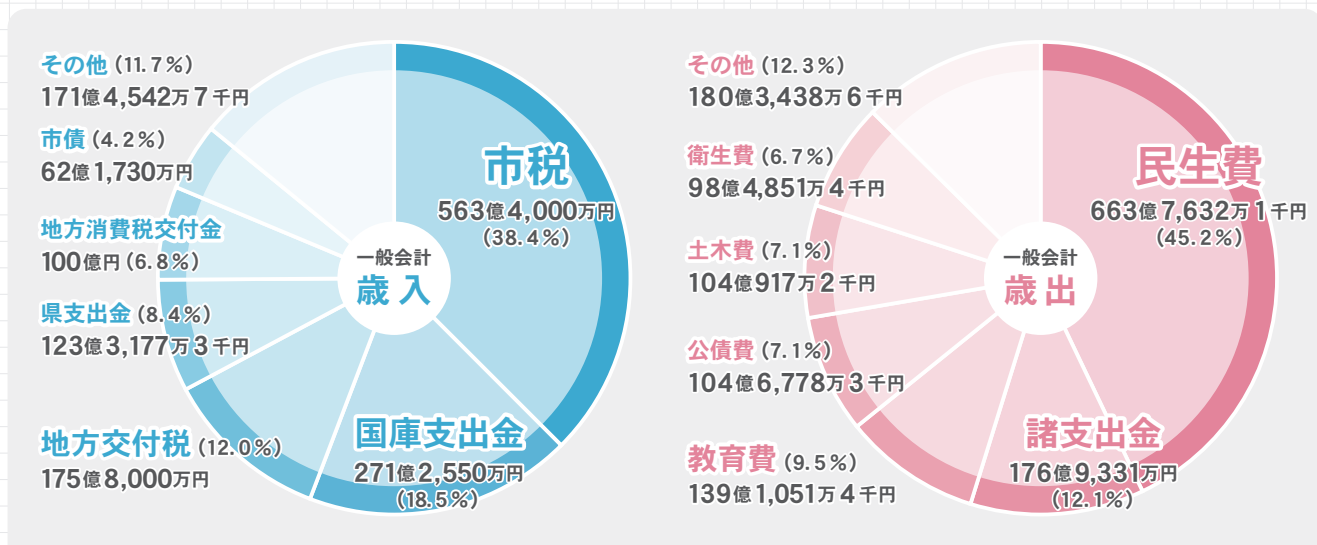

地方交付税…本来地方税として徴収される税金（所得税・法人税・消費税・酒税の一部および地方法人税）を国が徴収し、地方自治体の財政力の格差を調整するため配分するお金

民生費…福祉や子育てなどの費用
諸支出金…特別・企業会計の繰り出しなどの費用
教育費…学校・生涯学習などの費用

公債費…市の借金を返す費用
土木費…道水路・公園などの費用
衛生費…ごみ処理・保健衛生などの費用

主な事業費

最先端のAIを活用した実証事業	6,102万円
デジタルサービスの拡大	6,298万円
給食費の負担を大幅に軽減	12億8,961万円
不妊治療・産後ケアへの支援	4,536万円
賃上げを行った中小企業等の支援	6億5,000万円
中心市街地へのオフィス誘致補助	240万円
スマートICを活かした産業拠点の創設	5億1,391万円
木曽川の魅力を活かしたかわまちづくり	6,700万円
住まいの耐震化支援の拡充	100万円
小中学校屋内運動場へのエアコン設置	5億2,909万円
産学官の連携による健康課題の分析	723万円

令和7年度3月補正予算

ID 1065534

補正予算の規模

✓ 合計 50億7,857万1千円の増額

✓ 一般会計 36億3,031万4千円の増額

✓ 特別・企業会計 14億4,825万7千円の増額

補正後の予算総額

✓ 全会計 2,932億6,626万1千円

前年同期比4.2%の増加 ↗

✓ 一般会計 1,554億5,958万3千円

前年同期比6.2%の増加 ↗

主な事業費

【民生費】

私立保育園などへの給食食材費等の高騰に対する支援 7,334万6千円*

【土木費】

流域貯留施設築造事業など、国の補正予算に伴う事業費 9億1,875万7千円*

【諸支出金】

財政調整基金積立金 6億円*

公共施設整備等基金積立金 19億円

【公共駐車場事業】

浸水対策として止水板を購入 102万3千円

● これらの事業費に必要な財源として、地方交付税17億8,890万6千円、国庫支出金5億501万3千円などを充てます。

* 既決予算からの事業費の増額

主な条例関係

改正

- ◆ 一宮市手数料条例
- ◆ 一宮市保育所条例
- ◆ 一宮市介護保険条例
- ◆ 一宮市文化広場条例
- ◆ 一宮市国民健康保険税条例
- ◆ 一宮市火災予防条例
- ◆ 展望塔の管理及び運営に関する条例
- ◆ 一宮市立学校施設使用条例
- ◆ 一宮市営住宅条例
- ◆ 一宮市都市公園条例
- ◆ 一宮市が設置する一般廃棄物処理施設に係る生活環境影響調査書類の縦覧等の手続に関する条例
- ◆ 一宮市児童福祉施設の設備及び運営の基準に関する条例
- ほか11件

制定

- ◆ 一宮市教育振興基金の設置及び管理に関する条例

人事案件

副市長の選任

- ◆ 田中雅光さん

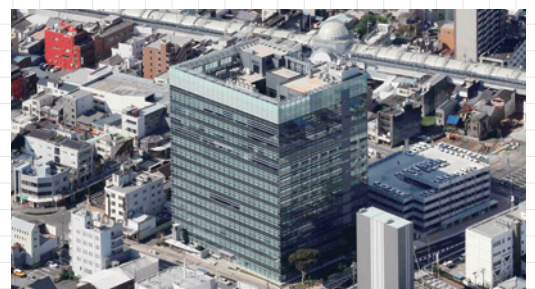

マンホールふた デザインコンテスト

最優秀賞

10万円

マンホールのふたの
デザインとして採用
(鋳物製)

下水道事業100周年を迎えます。下水道事業に関心を持ってもらうため、一宮らしさが表現され、多くの方に長く愛されるデザインを募集します。

応募方法

6月30日(火)(必着)までに電子申請、
または応募用紙を郵送

応募用紙のダウンロードなど
詳しくは、☎1074844を
ご確認ください。



【問】管路保全課 ☎(73)8151

第71回おりもの感謝祭

七夕ステージの 参加者を募集

ダンス・歌など幅広いパフォーマンスの
出演者を募集します。

7月23日(木) >>> 26日(日)

i-ビル7階シビックホールで開催

応募方法など詳しくは、
七夕まつり公式ウェブサイトをご確認ください。
※応募者多数の場合は抽選



【問】おりもの感謝祭一宮七夕まつり協進会(観光交流課内) ☎(85)7076

断熱窓の 改修費用を補助します

補助額

環境省の「先進的窓リノベ2026事業」の

交付確定額の **2分の1**

- ※上限10万円。1,000円未満切り捨て
- ※補助限度額あり
- ※先着。予算に達し次第終了

申請方法

5月1日～2027年2月26日（必着）に、電子申請または申請書などを郵送。申請書はウェブページからダウンロード可

必要書類など詳しくは
ID 1074948 をご確認ください。

対象

市内の既存住宅の「リフォーム工事」の工事請負契約を4月以降に締結し、環境省の「先進的窓リノベ2026事業」の交付を受け、下記のいずれかに該当する方

- ▶ 市内の既存住宅を借りている方
- ▶ 市内の既存住宅を所有している個人または居住者
- ▶ 市内の賃貸住宅を所有している法人または個人事業主

問い合わせ

環境政策課

☎080(8444)4232

土・日曜日、祝休日を除く
午前9時～午後5時



子どもの 居場所づくり 支援します



定期的に子どもの居場所を提供している団体の、運営費の一部を補助します。

補助限度額

10万円

対象

食事の提供・学習の補助・遊びの体験などを、月1回以上または年12回以上実施する団体

申請方法

5月29日（金）（必着）までに電子申請または必要書類を電子メール・郵送

対象要件など詳しくは、ID 1055147 をご確認ください。

【問】子育て支援課 ☎(28)9022

尾西歴史民俗資料館

ID 1033040

新緑の おもてなし

5月16日(土)～31日(日)

午前9時～午後5時(旧林家住宅は4時30分まで) ※月曜日は休館

展覧会

border ▶ 午前9時～午後4時30分(31日は4時まで)

作家・浅田泰子さんの陶でできた動物などの作品で、会場を彩ります。



◀浅田泰子
「border」(部分)

お茶会

青嵐茶会

定員 各15人(先着)

- 10:00 ● 10:25 ● 10:50 ● 13:50
- 14:15 ● 14:40 ● 15:05

17日(日)

参加料
各600円

子ども茶会体験

対象 中学生以下と保護者

- 定員 各10人(先着)
- 11:15～12:00 ● 13:00～13:45

申し込み 5月2日(土)から電話で歴史民俗資料館



演奏会

和室で聴く西洋音楽の調べ ▶ 午後1時30分

展覧会にちなんで、動物に関連した楽曲などを演奏します。

定員 20人(抽選)

参加料 2,000円(ドリンク・お菓子付き)

24日(日)

申し込み 5月10日(日)までに電子申請



橋本龍さん
(バイオリン奏者)



荒瀬美佳さん
(クラリネット奏者)

歴史講座

学芸員が語る資料館の40年

ID 1008916

開館40年を記念して、市史の編さんや資料館建設の経緯、美濃路・旧林家住宅の歴史や文化について歴代の資料館学芸員が紹介します。

6月7日(日) 資料館事始

6月14日(日) 尾西資料館ができた頃
～私が出会ったモノ・ヒトいろいろ～

6月21日(日) 資料館の特別展から～船橋・鉄道・人物を中心に～

時間 午後1時30分

定員 各30人(抽選)

参加料 各600円

申し込み

5月17日(日)までに電子申請

【問】尾西歴史民俗資料館 ☎(62)9711

ミュージアムコンサート

音のパレット

～サクソスとピアノで描く～

定員

60人(先着。全席自由)

参加料

- ▶ 大人 1,200円
- ▶ 高・大学生 600円
- ▶ 小中学生 300円

※常設展観覧料を含む

※席が不要な未就学児は無料
(保護者1人当たり1人だけ)浅井ゆかりさん
(サクソス奏者)宇野伊世さん
(ピアノ奏者)

申し込み

ウェブページから電子申請

◆◆◆ 【問】三岸節子記念美術館 ☎(63)2892 ID 1074834 ◆◆◆

6 / 6 土

午後2時～3時
(1時30分開場)三岸節子記念
美術館

「もしも…」を考える防災コラム /

防災リュックの見直しを!

災害から命を守る備えの防災リュック、最後に中身を確認したのはいつですか。「気付けば何年も開けていない…」なんてことはありませんか。

防災リュックの中身は、非常食や飲料水、乾電池、常備薬など、賞味期限があったり自然劣化したりする物も多いです。「一度用意したから大丈夫」ではなく、半年に1回程度は中身を確認することが大切です。例えば、賞味期限が近いものから消費しつつ、消費した分だけ買い足していく「ローリングストック」の活用や、防災・医療用品が劣化していないか、季節に合わせた衣類品になっているかなどを確認するのがお勧めです。

災害はいつ発生するか分かりません。その時の生活環境や家族構成、季節に応じた内容に整えて必要な備えをしておくことで、いざというときに役立ちます。

ぜひ、この機会に防災リュックの見直しをしてみましょう。



【問】危機管理課 ☎(28)8959

学びの輪を広げよう！

だれでも先生動画

動画を募集



ID 1074806 募集要項ダウンロード可

皆さんが先生となり、市民の学びを支援できる、趣味や芸術・文化、スポーツなどの講座の動画を募集します。内容を審査後「いちのみや生涯学習チャンネル（生涯学習課公式YouTubeチャンネル）」で公開します。

募集中

6月1日(月)～7月31日(金)
(動画データ必着)

公開中

8月ごろ～2029年3月30日

「やってみたいけど
動画の作り方が分からない…」
という方は↓↓↓

動画の規格・応募方法など詳しくは、
募集要項をご確認ください。

【問】生涯学習課 ☎(85)7074

デジタルスキル習得講座

ID 1074808

はじめてでも安心 スマホで簡単

動画編集入門

時間 午後1時30分～3時

会場 尾西庁舎2階会議室G

対象 市内在住・在勤・在学の15歳以上の方
(中学生を除く)

講師 森山貴史さん (ストリヲグラフ代表)

定員 15人 (抽選)

受講料 750円

申し込み 5月14日(木)までに電子申請

10:08

6/6[±]

動画編集 はじめの一歩
～短い動画を
活用してみよう～

6/13[±]

相手に伝わる
動画作り
～動画の構成を考えよう～

6/20[±]

自分だけの
動画を作成しよう

【問】生涯学習課 ☎(85)7074

赤ちゃんの駅

協力事業者を募集



子育て家庭の方が安心して外出できるよう、オムツ替えや授乳・搾乳ができる施設として登録する事業者を募集しています。登録には審査があります。

主な条件

利用者に無料で提供でき、次のいずれかに該当する施設・店舗

- オムツ替えスペースがある
- 授乳スペースがある
- 授乳スペースに加え、ミルク用のお湯を提供できる



※授乳スペース内に搾乳するための設備がある場合、搾乳スペースとしても登録可

申し込みはこちら ▶ ID 1019291

【問】子育て支援課 ☎(28)9022

ものづくり スタートアップ

新商品を募集

市内に事業所がある、起業から10年未満の製造業の中小企業が生産・開発した独自の新商品を市が認定します。

認定のメリット

- 市ウェブサイトなどで公表
- 市の関係部署へ働きかけて受注実績を作り、販路開拓を支援

申し込み

5月1日(金)～6月30日(火)に
電子申請

詳しくは、ID 1066233をご確認ください。

【問】産業振興課 ☎(28)9130

地域貢献企業認定事業

ID 1002671 応募書類ダウンロード可

一宮市サポートカンパニーを募集

災害支援や地域防犯活動などで、地域社会に貢献している企業を「一宮市サポートカンパニー」として認定します。認定条件など詳しくは、お尋ねください。



新規認定企業 (敬称略) ID 1022334

- 片山造園
- アトムテクノス
- 今井造園
- 奥村電機

サポートカンパニーのメリット

- 認定証・ステッカーを交付
- 広報一宮・市ウェブサイトで公表
- 自社のウェブサイトなどでPR可
- 総合評価落札方式の入札参加時に、項目に応じて加算

応募資格

- 次の全てに該当する企業・個人事業所
- 市内に事業所がある
 - 1年以上継続して事業を営んでいる
 - 市税を滞納していない

申し込み

5月1日～2027年2月26日(消印有効)
に電子申請、または応募書類を郵送

【問】産業振興課 ☎(28)9130

5月15日～21日は総合治水推進週間

ID 1014243

みんなで 浸水被害を減らそう！



雨水が短時間で河川や水路へ流れ込み、氾濫しやすくなるなど水害発生の可能性が高くなっています。雨水の貯留浸透施設や防水板を設置する方に、一定の条件で補助金を交付しています。

水を出さないための対策

ID 1037544

雨水をためる

補助金あり

- ▶ 浄化槽転用貯留槽を設置
- ▶ 雨水タンクを設置
- ▶ 雨水浸透ます、透水性舗装へ改良

新川流域での開発

新川流域で500㎡以上の田畑などの開発には、雨水対策のための許可が必要です。

みずから守るための対策

雨量や川の水位を知る

ID 1022369

- ▶ 水防災情報システム



避難経路を考える

ID 1038044

- ▶ 洪水ハザードマップ



浸水を防ぐ

- ▶ 防水板を設置

補助金あり

ID 1037544

- ▶ 土のうを設置

みんなで考えよう

流域治水

IN テラスウォーク一宮

ID 1024219

5月16日(土)・17日(日)

雨水タンク・雨水浸透ます・防水板の展示、流域治水に関するクイズ

5月16日(土)～21日(木)

流域治水PRビジュアルボードの展示

【問】治水課 ☎(28)8642

土のうを配布します

1軒当たり30袋まで
(土のう袋だけの配布可)

大きさ ▶ 45cm×30cm
重さ ▶ 10～15kg



配布場所

丹陽・千秋・今伊勢・奥・浅井・大和防災倉庫
※詳しくは、ID 1002239をご確認ください。

ご希望の方は、事前にご連絡ください。

【問】維持課 ☎(28)8638

各種改修工事をした住宅の

固定資産税を減額します

※必要書類を持参の上、工事完了後3カ月以内に本庁舎資産税課で申告してください。
※過去に以下の改修工事による減額を受けた住宅は、再度減額を受けることはできません。



耐震改修

ID 1000938

税額の2分の1を減額

(120㎡分までに相当する税額。認定長期優良住宅の場合は3分の2を減額)

対象住宅 ▶ 1982年1月1日以前に建築した住宅

対象工事 ▶ 現行の耐震基準に適合し、1戸当たりの費用が50万円を超えた耐震改修

減額期間 ▶ 工事完了の年の翌年度

必要書類 ▶ ①申告書②現行の耐震基準に適合した工事であることの証明書③改修費用を証明する書類
※認定長期優良住宅の場合は通知書も必要



バリアフリー改修

ID 1000935

税額の3分の1を減額

(100㎡分までに相当する税額)

対象住宅 ▶ 新築から10年以上経過した住宅

居住者要件 ▶ 次のいずれかに該当する方

▽65歳以上 ▽要介護認定または要支援認定を受けている ▽障害の認定を受けている

対象工事 ▶ 補助金などを除く自己負担が50万円を超えた改修（廊下の拡幅、階段の勾配緩和、浴室・トイレの改良、手すりの取り付け、床の段差解消、引き戸への取り換え、床表面の滑り止め化など）

減額期間 ▶ 工事完了の年の翌年度

必要書類 ▶ ①申告書②居住者要件を満たすことを証明する書類③工事明細書など工事内容が分かる書類
④工事箇所の写真⑤改修費用を証明する書類



省エネ改修

ID 1000936

税額の3分の1を減額

(120㎡分までに相当する税額。認定長期優良住宅の場合は3分の2を減額)

対象住宅 ▶ 2014年4月1日以前に建築した住宅

対象工事 ▶ 現行の省エネ基準に適合し、窓の改修を含み、補助金などを除く自己負担が60万円を超えた断熱改修

減額期間 ▶ 工事完了の年の翌年度

必要書類 ▶ ①申告書②現行の省エネ基準に適合した工事であることの証明書③改修費用を証明する書類
※認定長期優良住宅の場合は通知書も必要

新築・増築家屋の調査にご協力を

家屋を新築・増築した方には、固定資産税がかかります。
家屋の調査に伺いますので、ご協力をお願いします。



【問】資産税課 ☎(28)8966

市の発行物への**有料広告を募集**

ID 1044290



2026・2027年度に広告を掲載する発行物は、下表のとおりです。広告は要綱に基づく審査があります。詳しくは、下記の申込先にお尋ねください。

発行物名	掲載場所	色	1 枠の大きさ	掲載時期	掲載料
広 報 一 宮	裏表紙 1～4 枠	4 色刷	①27cm×18cm ②13.2cm×18cm ③13.2cm×8.8cm	7月号～2027年6月号 (毎月発行)	①40万円 ②20万円 ③10万円
ウェルカムチケット	裏表紙 2 枠	4 色刷	5.9cm×5.9cm	2027年度使用分	2 万円
軽自動車税種別割納税通知書封筒	封筒裏面 1 枠	1 色刷	6.5cm×9 cm		8 万円

掲載料は 1 枠当たりで税込み

申 込 先

中日総合サービス

千秋町浅野羽根字羽知古1255-1 ☎(64)6030



裏表紙



【問】行政課 ☎(28)8956



はつらつ農業塾の**塾生を募集**

ID 1002653 申込書ダウンロード可



① 担い手育成コース

② 生きがい農業コース

応募資格	一宮・稲沢市で就農を希望する 就農時50歳未満の方	一宮・稲沢市に在住の未受講者で入塾時18歳以上、 体力に自信があり、意欲的に受講できる方
研修日時	2026年8月～2028年7月の 原則毎週月～金曜日	2026年8月～2027年7月の原則毎週金曜日 午前9時30分～正午(稲沢会場は原則毎週水曜日)
研修内容	ほ場での栽培管理、専門農家での研修ほか	秋冬野菜・春夏野菜を栽培
定 員	各会場若干名(面接)	各会場35人(抽選) ※2人までのグループ申し込み可
受講料	年1万円(保険料などを含む。教材費も必要)	年1万円(教材費・保険料などを含む)

①は5月12日(火)の午前10時からJA愛知西一色下方研修センターで説明会を開催

会 場

JA愛知西本店近辺ほ場(北小渚)またはJA愛知西一色下方研修センター近辺ほ場(稲沢市一色下方町)。①は生産者ほ場と県立農業大学校(岡崎市)でも研修あり

申し込み

①は5月29日(金)、②は14日(木)(必着)までに申込書を本庁舎農業振興課またはJA愛知西本店・支店。申込書は農業振興課、出張所、JA愛知西本店・支店でも配布

【問】農業振興課 ☎(28)9136 JA愛知西営農指導課 ☎0587(36)3326

三岸節子記念美術館を休館

ID 1074936

LED化の工事に伴い、美術館を休館します。
休館期間／11月9日～2027年3月31日
※貸しギャラリーの申請は休館中も受け付け
(日曜日、年末年始を除く)

【問】三岸節子記念美術館 ☎(63)2892

本庁舎・木曽川庁舎の 学習室のご利用を

ID 1017571

日時／5月9日～17日の土・日曜日 ①午前
9時～正午②午後1時～4時③午前
9時～午後5時(16日は木曽川庁舎だ
け)

対象／市内在住・在学の①②小学5・6年
生(受け付けまで保護者の送迎が必要)
③中学・高校生(学生証などを持参)

【問】青少年課 ☎(84)0017

児童扶養手当の支給額が 4月分から増額

ID 1001372

増額後の支給月額次のとおりです。

第1子の支給月額

▽全部支給 = 4万8,050円
▽一部支給 = 4万8,040円～1万1,340円

第2子以降の加算額

▽全部支給 = 1万1,350円
▽一部支給 = 1万1,340円～5,680円

【問】子育て支援課 ☎(28)9023

特別障害者手当などの 支給額が4月から増額

ID 1028595

増額後の支給月額は次のとおりです。

▽特別障害者手当 = 3万450円
▽経過的福祉手当 = 1万6,560円
▽障害児福祉手当 = 1万6,560円
▽特別児童扶養手当 = 5万8,450円(重度障
害)、3万8,930円(中度障害)
▽愛知県在宅重度障害者手当 = 1万5,950円
(一種)、6,950円(二種)

※県上乗せ分の変更はありません。

【問】障害福祉課 ☎(28)9017

初期の市民活動をサポート

ID 1036940

団体の初期活動を支援する①「スタート支
援」、新たな担い手を育成する②「若者支援」
として、市民活動に係る経費を補助します。

対象／①新規または設立2年未満の団体②お
おむね30歳未満の方で構成された団
体

受付期間／5月22日(金)～6月4日(木)



【問】市民活動支援センター ☎(23)8883

骨髄ドナーに助成金を交付

ID 1033862 申請書ダウンロード可

対象／①提供日に市内在住で、日本骨髄バン
クを介して骨髄・末梢血幹細胞を提供
したドナー、②①が勤務する国内の事
業所(国・地方公共団体・国公立大学
法人などを除く)

助成金額／入院・通院1日当たり①2万円②1万
円(各上限7日間)

申請方法／骨髄などの提供日から1年以内に、必
要書類を保健所保健予防課

【問】保健予防課 ☎(52)3855

「そこが知りたい! 在宅療養」 出前講座の講師を派遣

ID 1023851

派遣日時／8月～2027年3月の月～金曜日 午
前9時～午後5時の1時間以内

開催場所／申込団体が準備する市内の会場

対象／市内在住・在勤・在学の10人以上の団体
講師／医師・歯科医師・薬剤師ほか

申し込み／5月7日(木)から電子申請(先着35団
体)



【問】高年福祉課 ☎(28)9151

一宮市薬剤師会の協力による 熱中症休憩所を開設

ID 1051025

熱中症などにより体調不良を感じた時に、協力薬局の待合スペースで休憩できます。標示旗が掲げられますので、お気軽にお立ち寄りください。また休憩所を設置いただける薬局も募集しています。

開設期間／5月1日～10月31日



【問】 老年福祉課 ☎(28)9151

老朽空き家の解体費を補助

ID 1024044 申請書類ダウンロード可

補助額／補助対象経費の5分の4(上限20万円)
件数／5件(先着)

申し込み／電子申請または申請書類を本庁舎住宅政策課

※補助対象など詳しくは、ウェブページをご確認ください。

【問】 住宅政策課 ☎(85)7010

市営住宅(定期募集)を受け付け

ID 1074949 申込書ダウンロード可

案内書(申込書)は、5月7日(木)から本庁舎市営住宅管理事務所・尾西庁舎窓口課、木曾川庁舎総務窓口課、出張所でも配布します。申し込み資格は、案内書でご確認ください。



募集住宅／花祇・松降・朝日・河端・今伊勢・大山・春明・苅安賀・島村・天井・宝江・萩原・毛受・大和東・和光・東五城・開明・開信・富田・玉野・尾関・竹橋

申し込み／5月11日(月)～20日(水)(必着)に申込書を持参または郵送

※入居希望者のない部屋は、6月8日(月)から先着順で常時募集

【問】 市営住宅管理事務所 ☎(28)8649

後期高齢者医療保険 郵便物の送り先変更は手続きが必要

ID 1016320

後期高齢者医療保険に関する郵送物の送付先は、申請することで変更できます。資格確認書などは、郵便局に転送の届け出をしている場合でも、転送先には届きません。住民登録地以外への郵送を希望する場合は、ご連絡ください。

給付などの手続きもお忘れなく

医療費などの支払い後、2年以内の申請により、次の給付を受けられる場合があります。申請方法など詳しくは、お尋ねください。

▽葬祭費＝亡くなったとき

▽治療用装具費＝コルセットなどを購入したとき

▽高額療養費＝1カ月の医療費の自己負担額が限度額を超えたとき

▽高額医療・介護合算療養費＝高額療養費・高額介護サービス費をそれぞれ適用後、1年間の医療費と介護サービス利用料の自己負担額の合計が限度額を超えたとき



【問】 医療助成課 ☎(28)8985

後期高齢者医療保険 納付は便利な口座振替のご利用を

ID 1000976

保険料は原則年金からの天引きです。ただし「保険加入後6カ月から1年間」など、天引きにならない場合には、納付書または口座振替で納めることになります。

口座振替は電子申請、または市内の金融機関や本庁舎医療助成課・尾西庁舎窓口課・木曾川庁舎総務窓口課・出張所で申し込みできます。国民健康保険税を口座振替で納めていた方が、後期高齢者医療保険に加入した場合も改めて手続きが必要です。

※窓口の場合は、預貯金通帳・届け出印・資格確認書が必要



【問】 医療助成課 ☎(28)8985

住宅用地球温暖化対策設備 設置費を補助

ID 1074943

自らが居住する市内の一戸建て住宅に、次の対象設備を設置する費用の一部を、予算の範囲内で補助します（法人を除く）。

対象設備／①ネット・ゼロ・エネルギー・ハウス（ZEH）②GX志向型住宅（GXZEH水準）③住宅用太陽光発電システム（単独での補助なし）④家庭用燃料電池コージェネレーションシステム⑤定置用リチウムイオン蓄電システム⑥電気自動車等充電設備
※①②は新築住宅、③～⑥は既存住宅が対象

補助額／①16万円②30万円③12万円（⑥との一体的導入の場合は11万円）④4万円⑤⑥各5万円

申し込み／①②は住宅の引き渡し、③～⑥は工事着工の14日前までに電子申請



【問】環境政策課 ☎(45)9953

中小企業の省エネ設備などへの 更新を補助

ID 1066100 申請書類ダウンロード可

中小企業や個人事業主などが省エネ設備へ更新する費用の一部を補助します（限度額あり）。詳しくは、ウェブページをご確認ください。

対象設備／省エネルギー診断で提案された既存設備の更新・改良

申し込み／事業着手日の14日前までに電子申請または申請書類を郵送

【問】環境政策課 ☎(45)9953

中小企業の特許・実用新案の 出願経費を補助

ID 1024006

中小企業が①特許②実用新案を出願した経費（出願・弁理士の費用）の一部を補助します。

補助限度額／①17万1,000円②11万4,000円

申請／出願日から3カ月以内に本庁舎産業振興課

【問】産業振興課 ☎(28)9130

中小企業の事業主の方へ 補助金・奨励金のご利用を

ID 1010719

中小企業の事業主向けに、補助制度を設けています。補助などを受けるには条件があります。詳しくは、ウェブページをご確認ください。

中小企業退職金共済・特定退職金共済 加入促進補助金

対象／上記の退職金共済に新規加入し、12カ月分の掛け金を納付した事業者

障害者特別雇用奨励金

対象／市内の身体・知的・精神障害者を新たに雇用（雇用保険の被保険者に限る）した事業者

【問】産業振興課 ☎(28)9132

中小企業の 貿易振興事業費を補助

ID 1016015

中小企業者が貿易拡大のために行う事業に対し、経費の一部を補助します（限度額あり）。

対象／2027年3月31日までに①国内見本市参加等事業（オンライン形式による見本市も含む）②海外貿易見本市参加等事業

※事前に申請が必要です。補助対象経費など詳しくは、ウェブページをご確認ください。

【問】産業振興課 ☎(28)9130

商店街の空き店舗などを利活用する方へ 開業にかかる費用を補助

ID 1055136

商店街の空き店舗などを利活用して開業する方に、改装費・宣伝費・家賃などの一部を補助します。要件など詳しくは、ウェブページをご確認ください。

※申請前にご相談ください。



【問】産業振興課 ☎(28)9130

環境
センター
ニュース

待ち時間最長90分！ 来場車両は1日約600台！
ゴールデンウィーク
GWの環境センターは混雑します

ごみの持ち込み混雑予想カレンダー

4月				5月						
27日(月)	28日(火)	29日(祝)	30日(木)	1日(金)	2日(土)	3日(祝)	4日(祝)	5日(祝)	6日(休)	7日(木)
大混雑				休み			大混雑		混雑	

ごみの持ち込み(10kgごとに200円) ID 1001682

可燃ごみと不燃・粗大ごみに分別してください。指定ごみ袋で出せるごみは、集積場所を利用してください。

受付時間

▶ 午前8時45分～正午
▶ 午後1時～4時30分

【問】施設管理課 ☎(48)5383

粗大ごみの戸別収集(1点800円) ID 1001774

電子申請または粗大ごみ受付センター(☎0120(138)534)へ電話で申し込みが必要です。

受付時間

午前9時～午後5時
(土・日曜日、祝休日、年末年始を除く)

【問】収集業務課 ☎(45)7004

防犯
交通安全 今月のポイント

生活道路の法定速度が時速30kmに

道路の中央線がなく道幅の狭い「生活道路」の法定速度が、現在の時速60kmから時速30kmに9月から引き下げられます。

自動車と歩行者が衝突した場合、自動車の速度が時速30kmを超えていると、歩行者の致死率が急激に上昇します。そのため高齢者や子どもなどの地域住民や歩行者の多い生活道路では、事故による被害を最小限に抑えるために、時速30kmの速度制限が導入されることになりました。

ドライバーは、法定速度を守ることはもちろん、法定速度の範囲内であっても道路や交通状況、天候などに応じて安全な速度で運転をしましょう。

ペースカーマグネットを
配布中！



ゆっくり安全な運転を心がけていることを示すマークです。周囲への安全運転の呼びかけをしませんか。詳しくはID 1064499をご確認ください。

【問】市民協働課 ☎(28)8671

市内の犯罪・事故

主な重点犯罪		交通事故		
区分	件数	区分	件数	人数
刑法犯	380(+ 26)	死亡	0(- 1)	0(- 1)
侵入盗	13(- 17)	重傷	7(- 4)	7(- 4)
(うち住宅対象)	[10(- 8)]	軽傷	199(- 30)	242(- 28)
自動車関連窃盗	31(+ 5)	計	206(- 35)	249(- 33)
特殊詐欺	17(- 4)			

※2月末現在。いずれも暫定値。()内は前年対比

悪質ホストクラブにご注意を

ホストクラブなどの利用客から、売春を強要されている、追われているなどの相談が寄せられています。例えば、マッチングアプリで身分を隠して客になるよう勧誘し、高額な利用料金による多額の債務を負担させ、返済のために性風俗店で働くことを要求した事案があります。客になる意思のない一般人に違法・悪質な風俗営業をさせる行為であり、不当な不利益をもたらすものです。

このような被害に遭った場合は、一人で悩まずに相談してください。

【問】一宮警察署 ☎(24)0110

5月 無料相談

▶電話番号がない相談は直接会場へ
(先着順で受け付け。混雑状況により、相談できない場合あり)
▶正午～午後1時に相談できない場合あり

ID 1075168

相談名	日時	相談電話・会場	相談名	日時	相談電話・会場
市民総合	月～金曜日 9:00～17:00 (1・8・15・22日の午後、4～6日を除く)	ききょう会館 5階 ☎(73)4363	生活支援	月～金曜日 9:00～17:00 (4～6日を除く)	本庁舎 2階 福祉総合相談室 ☎(28)9145
行政	13日(水)・20日(水) 10:00～12:00	ききょう会館 5階 ☎(73)4363	精神保健福祉	月～金曜日 9:00～16:00 (4～6日を除く) <予約制 ☎(28)9145>	本庁舎 2階 福祉総合相談室
多重債務	月～金曜日 9:00～12:00 (4～6日を除く)	本庁舎 9階相談室 ☎(28)8984	ひとり親家庭	月～金曜日 10:00～16:30 (4～6日を除く)	本庁舎 4階 子ども家庭相談課 ☎(28)9133
生活・市政 司法書士の多重債務	3日(祝) 13:00～16:00	いービル 6階 愛知県司法書士会一宮支部 ☎080(3620)7654	高齢者	月～金曜日 9:00～17:00 (4～6日を除く)	地域包括支援センター やすらぎ☎(61)3350 コムネックスみづほ ☎(86)5333 アウン☎(51)1384 ちあき☎(81)1711 萩の里☎(67)3633 泰玄会☎(61)8273 まちなか☎(85)8672
消費生活	月～金曜日 9:00～16:30 (4～6日を除く)	本庁舎 9階相談室 ☎(71)2185	障害者生活サービス利用	月～金曜日 9:00～17:00 (4～6日を除く)	障害者相談支援センター あすか☎(81)7260 ゆんたく☎(64)5882 やすらぎ☎(83)0881 ピース☎(46)5009 夢うさぎ☎(86)4003 木漏れ日☎(85)5353
人権	13日(水) 13:00～16:00	ききょう会館 5階 尾西庁舎 4階	こころの病(家族会)	月・水曜日 10:00～15:00 (4～6日を除く)	ききょう会館 4階 ☎(73)0505
行政書士の許認可手続	21日(木) 13:00～16:00	ききょう会館 5階	成年後見制度	月～金曜日 9:00～16:30 (4～6日を除く)	いービル 4階 成年後見支援センター ☎(85)8828
外国人生活	火～土曜日 9:00～17:00 (2・5・6・16・30日を除く)	いービル 3階 市民活動支援センター	医療の悩みごと	月～金曜日 8:30～17:00 (4～6日を除く)	保健所 医療安全相談窓口 ☎(52)3853
職場での悩みごと	8日(金) 13:00～16:00 <予約制 ☎(28)9132 (産業振興課)>	本庁舎 4階 401会議室	不動産取引と悩みごと	18日(月) 13:00～16:00 20日(水) 13:00～16:00	ききょう会館 5階 尾西庁舎 4階
仕事 内職	木曜日 10:00～15:00 火曜日 10:00～15:00 (5日を除く)	ききょう会館 4階 ☎(73)9100 尾西庁舎 4階 ☎(63)4800	登記	28日(木) 13:00～16:00 (12:00から受け付け) 20日(水) 13:00～15:00 (12:30から受け付け)	ききょう会館 5階 尾西庁舎 4階
若者就職心理	火～土曜日 10:00～17:00 (5・6日を除く) <予約制 ☎(55)9286 火～土曜日 10:00～17:00>	いービル 6階 いちのみや若者サポートステーション	登記・境界問題	16日(土) 9:30～12:30 (受け付けは12:10まで)	いービル 6階 愛知県土地家屋調査士会一宮支部
青少年・女性 子ども若者悩みごと	火～土曜日 9:00～17:00 (5・6日を除く)	青少年センター ☎(84)0017	建築	12日(火) 13:00～16:00	ききょう会館 5階
女性悩みごと	月～金曜日 10:00～16:30 (4～6日を除く)	本庁舎 4階 子ども家庭相談課 ☎(28)9149			
不妊・不育症	22日(金) 14:00～16:00 <予約制 ☎(52)3858>	保健所健康支援課			

6月の法律相談

(予約制)

ID 1001955

日時	会場	申し込み
5日(金)・12日(金)・19日(金)・26日(金) 13:00～16:00	ききょう会館 5階 (市民総合相談室)	5月11日(月)の午前9時から 電話で市民総合相談室 (☎(73)4363)
10日(水)・24日(水) 13:00～16:00	尾西庁舎 4階	※5月分は随時受け付け中

裁判中・弁護士依頼済み事件の相談は不可。同居家族・同一事業所は月1回まで

教室講座

ダンボール工作教室

ID 1069055

日時／① 6月13日(土)②20日(土)
午前9時30分～11時30分

会場／木曽川庁舎3階第2研修室

対象／市内在住・在学の小学1～4年生

内容／段ボールで①スマートボール②コロコロ迷路を作る

定員／各25人(抽選)

受講料／各500円(教材費)

申し込み／5月19日(火)までに電子申請

問い合わせ／青少年課 ☎(84)0017



子ども環境体験講座

ID 1067600

日時／① 6月6日(土) 午後1時～2時10分、3時～4時10分②7日(日) 午前10時30分～11時30分、午後1時～2時、2時30分～3時30分

会場／イオンモール木曽川

対象／市内在住の①小学3～6年生②小学生(保護者同伴)

内容／①スマホを分解しリサイクルについて学ぶ②電気自動車の模型を製作し発電した電気で走らせる

定員／各12人(抽選)

申し込み／5月15日(金)までに電子申請

問い合わせ／環境政策課 ☎(45)9953



木工ソーラーミニカーを作って走らせよう

ID 1075001

日時／6月6日(土) ①午前10時30分～11時②11時30分～正午③午後1時～1時30分④1時45分～2時15分⑤2時30分～3時⑥3時15分～3時45分⑦4時～4時30分



会場／イオンモール木曽川

対象／市内在住の小学生(保護者同伴)

内容／木工ソーラーミニカーから再生可能エネルギーについて学ぶ

定員／各10人(抽選)

申し込み／5月15日(金)までに電子申請

問い合わせ／環境政策課 ☎(45)9953

天体観測入門

ID 1059259

日時／6月5日(金)・7月24日(金)・8月7日(金) 午後7時～8時30分

会場／尾西南部生涯学習センター

対象／市内在住・在学の小学3～6年生で、3回とも参加できる方(保護者同伴)

定員／10人(抽選)

受講料／900円

申し込み／5月15日(金)までに電子申請

問い合わせ／尾西南部生涯学習センター ☎(69)7850

育児講座

ID 1074832

日時／6月19日(金) 午前10時～11時30分

会場／西成公民館(小赤見)

対象／市内在住の子育て中の家族など

演題／「子育てのヒントを見つけよう!～『自分で!』『イヤイヤ』どうしてる?～」

定員／25組(抽選)

申し込み／5月19日(火)～25日(月)に電子申請

問い合わせ／千秋子育て支援センター ☎(28)9771

ファミリー・サポート 援助会員登録説明会・講習会

ID 1074833

日時／① 5月19日(火) 午前10時～正午②26日(火) 午後1時～4時30分

会場／① i-ビル5階多目的室②尾西庁舎2階会議室G

対象／市内在住の20歳以上で、援助会員・両方会員として入会を希望する2回とも参加できる方

内容／①説明会「援助者の心得、ファミサポのシステム」②講習会「子どもの発育・発達、心肺蘇生法、虐待防止について学ぶ」

申し込み／電話でファミリー・サポート・センター(中央子育て支援センター内)

※託児あり(要予約)

問い合わせ／いちのみやファミリー・サポート・センター ☎(28)9772



幼児期家庭教育セミナー

ID 1074992

日時／① 6月22日(月)②25日(木)③28日(日) 午前10時～11時30分

会場／尾西庁舎①②5階会議室A・B③6階大ホール

対象／市内在住の1歳以上の未就学児の保護者

定員／30人(抽選)

申し込み／5月18日(月)までに電子申請または電話

※託児あり(1歳6カ月～3歳児、抽選で12人、要予約)

※①②は子どもの入場不可

問い合わせ／生涯学習課 ☎(85)7074



教室講座

スポーツ

催しもの

募集

相談

その他



盆踊り講習

ID 1069280

日時 / 6月6日(土) 午後2時～4時
会場 / いちい信金中央アリーナ (いちのみや中央プラザ体育館)
対象 / 市内在住・在勤・在学の方、レクリエーション・子ども会などの指導者
講師 / 加藤豊香玉さん (一宮民踊連盟)
定員 / 300人 (先着)
 ※扇子・うちわ・手拭い・上草履 (上履き可) を持参
問い合わせ / レクリエーション協会(生涯学習課内) ☎(85)7074



民踊教室

ID 1069278

日時 / 5月9日～30日の土曜日 午後2時～3時30分 (4回)
会場 / いちい信金中央アリーナ (いちのみや中央プラザ体育館)
講師 / 加藤豊香玉さん (一宮民踊連盟)
定員 / 300人 (先着)
受講料 / 1,000円
 ※扇子・うちわ・手拭い・上草履 (上履き可) を持参
問い合わせ / レクリエーション協会(生涯学習課内) ☎(85)7074

市民短歌教室

ID 1069143

日時 / 5月10日(日) 午後1時～4時30分
会場 / スポーツ文化センター
問い合わせ / 芸術文化協会(生涯学習課内) ☎(85)7074



市民俳句教室

ID 1069144

日時 / 6月21日(日) 午後1時～3時
会場 / スポーツ文化センター
定員 / 30人 (抽選)
申し込み / 5月29日(金)(必着) までに当季雑詠2句 (初参加の方は希望者だけ)・郵便番号・住所・氏名(ふりがな)・電話番号・参加経験の有無を記入し「市民俳句教室6月」と明記の上、ハガキ(〒491-8501 本庁舎芸術文化協会)
問い合わせ / 芸術文化協会(生涯学習課内) ☎(85)7074

市民川柳教室

ID 1069145

日時 / 5月24日(日) 午後1時～4時
会場 / スポーツ文化センター
申し込み / 初参加の方は5月21日(木)までに電話で芸術文化協会
問い合わせ / 芸術文化協会(生涯学習課内) ☎(85)7074

教室

子育てネットワーク&託児ボランティア養成講座

会場

木曽川庁舎2階研修室C

対象

市内在住・在勤で子育ての経験があり、子育てネットワーク・託児ボランティアとして活動できる方

定員

20人(抽選)

受講料

200円(保険料)

日時		内容
6月1日(月)	10:00～12:00	絵本の楽しさ、読み聞かせの大切さ
6月5日(金)	10:00～11:30	乳幼児がかかりやすい病気・事故とその対応 ※
6月15日(月)		乳幼児期の食生活について ※
6月23日(火)		乳幼児期の発達について ー家庭教育支援ボランティアにできることー ※
6月29日(月)	10:30～12:00	親子の心を通わせるわらべうた
6月30日(火)	10:00～11:30	一宮市の子育て支援の取り組みについて ※
7月13日(月)		乳幼児救急法
7月29日(水)	10:00～11:45	子育てネットワーク・託児ボランティアの活動について

期間中、フレッシュママ交流会や託児などを3回以上体験。※はオンラインで受講可

申し込み

5月15日(金)までに電子申請または電話



ID 1074858 生涯学習課 ☎(85)7074

教室講座

スポーツ

催しもの

募集

相談

その他

教室講座

スポーツ

催しもの

募集

相談

その他

水墨画教室

ID 1069279

日時 / 6月2日～7月7日の火曜日 午後1時30分～3時30分(6回)
会場 / スポーツ文化センター
対象 / 市内在住・在勤・在学の方
定員 / 15人(抽選)
受講料 / 3,500円(教材費を含む)
申し込み / 5月14日(木)までに電子申請または電話
問い合わせ / レクリエーション協会(生涯学習課内) ☎(85)7074

はじめてのイタリア語

ID 1064386

日時 / 6月13日(土)・27日(土) 午前10時～11時30分
会場 / i-ビル3階市民活動支援センター
対象 / 市内在住・在勤・在学の18歳以上の方
定員 / 30人(抽選)
受講料 / 3,000円(教材費を含む)
申し込み / 5月31日(日)までに電子申請
問い合わせ / 国際交流協会 ☎(85)7076

消費生活講座

ID 1047729

日時 / 6月8日(月) 午後2時～3時30分
会場 / i-ビル2階大会議室
演題 / 「眠れていますか? より良い睡眠のための健康管理」
定員 / 60人(先着)
申し込み / 電子申請または電話
問い合わせ / 観光交流課 ☎(28)9148



普通救命講習 I

ID 1000499

日時 / 5月30日(土) 午前9時30分～午後0時30分
会場 / 尾西消防署
対象 / 市内在住・在勤・在学の中学生以上の方
定員 / 30人(先着)
申し込み / 5月1日(金)～15日(金)に電子申請または電話
 ※団体は条件付きで随時開催
問い合わせ / 消防本部救急課 ☎(72)1103

いきいき健康づくり講座

ID 1042546

日時 / 6月25日(木) 午後2時～3時30分
会場 / 中保健センター
対象 / 市内在住の方
内容 / 医師による講話「おやつと上手につき合う～我慢しすぎない糖尿病対策～」
定員 / 80人(先着)
申し込み / 5月1日(金)から電子申請または電話
問い合わせ / 中保健センター ☎(72)1121

すっきり! 運動教室

ID 1042546

日時 / 6月12日(金) 午前10時～11時30分
会場 / 北保健センター
対象 / 市内在住の方
内容 / 講話「楽しく動いて血糖コントロール」と、運動実技
定員 / 20人(先着)
申し込み / 5月1日(金)から電子申請または電話
問い合わせ / 北保健センター ☎(86)1611

スポーツ

スポーツ大会

▶ 市内在住・在勤・在学の方が対象
 ▶ 開催時間・種目・予備日など詳しくは、お尋ねください。

スポーツ	日時	会場	対象	参加料	申し込み
ソフトボール	5月23日(土)～30日(土)	奥町公園	小学生	1チーム3,000円	5月10日(日)までに岩田☎090(7671)8733
テニス(シングルス)	6月14日(日)～28日(日)	市テニスコート	小学4年生以上	2,500円(小中学生は1,500円)	5月28日(木)までに参加料を持参の上、本庁舎スポーツ協会
ソフトテニス(クラブ対抗)	6月24日(水)		女性	1チーム6,000円(協会未加盟チームは9,000円)	6月3日(水)までに一宮ソフトテニス協会ウェブサイトを確認
バスケットボール	6月14日(日)～21日(日)～28日(日)	総合体育館	高校生以上で構成するチーム	1チーム3,000円(登録料1,000円も必要)	5月22日(金)までに一宮バスケットボール協会ウェブサイトを確認
インディアカ	6月21日(日)	いちい信金中央アリーナ(いちのみや中央プラザ体育館)	高校生以上で構成するチーム	1チーム2,500円(登録料1人500円も必要)	5月21日(木)までに青山☎090(9916)2491
弓道	6月7日(日)	大宮公園弓道場	小学生以上	-	5月7日(木)までの午後7時～9時に弓道場☎(23)8262(日曜日を除く)

スポーツ協会(スポーツ課内) ☎(85)7078

スポーツ	日時	会場	対象	参加料	申し込み
レディーステニス(ダブルス)	6月9日(火)～23日(火)	いちい信金スポーツセンター	18歳以上の女性(学生を除く)	各1組3,000円	5月1日(金)～5日(祝)にいちい信金スポーツセンターウェブサイトから電子申請(抽選各32組)

いちい信金スポーツセンター(県一宮総合運動場) ☎(77)0500



からだにやさしい栄養教室

ID 1042546

日時 / 6月11日(木) 午前10時～11時30分

会場 / 中保健センター

対象 / 市内在住の方

演題 / 「あなたは大丈夫? 高血糖」

定員 / 50人 (先着)

申し込み / 5月1日(金)から電子申請または電話

問い合わせ / 健康支援課 ☎(52)3858

健康長寿シニアのための栄養講座

ID 1013358

日時 / 6月18日(木)

・25日(木) 午前10時～11時45分

会場 / 西成公民館 (小赤見)

対象 / 市内在住の65歳以上で、2回とも参加できる方

内容 / バランスの良い食事やフレイル予防の食事の講義、骨の健康度測定

定員 / 30人 (先着)

申し込み / 5月7日(木)の午前9時から電子申請または電話

問い合わせ / 高年福祉課 ☎(28)9151



スポーツ

ジュニア弓道教室

日時 / 6月13日～10月10日の土曜日 午前9時～11時 (12回)

会場 / 大宮公園弓道場

対象 / 身長145cm以上で、市内在住・在学の中学生

定員 / 12人 (先着)

受講料 / 4,000円 (保険料を含む)

申し込み / 5月9日(土)～16日(土)の午後7時～9時に受講料を持参の上、大宮公園弓道場 (日曜日を除く) ※詳しくは、大宮公園弓道場 (☎(23)8262) へお尋ねください。

問い合わせ / スポーツ協会(スポーツ課内) ☎(85)7078

催しもの

認知症介護家族のための交流会 ～ききょうの会～

ID 1016096

日時 / 5月28日(木) 午後1時30分～3時30分

会場 / i-ビル 2階大会議室

申し込み / 5月27日(水)までに電話で高年福祉課

問い合わせ / 高年福祉課 ☎(28)9151

猫の譲渡会 in いちのみや～

ID 1055447

日時 / 5月30日(土) 午前10時～正午

会場 / 大野極楽寺公園管理棟

内容 / ボランティア団体が保護・育成している猫の譲渡

※譲渡条件など詳しくは、会場でお尋ねください。

問い合わせ / 保健衛生課 ☎(72)1122



市民将棋大会

ID 1069285

日時 / 6月7日(日) 午前10時～午後4時

会場 / 市テニスコート

対象 / 市内在住・在勤・在学の小学生以上の方

内容 / クラス別 (①有段者相当②級位者相当③小学4～6年生④小学1～3年生) による対局

定員 / 各20人 (抽選)

参加料 / ①②各1,000円③④各800円

申し込み / 5月15日(金)までに電子申請

問い合わせ / レクリエーション協会(生涯学習課内) ☎(85)7074

催し

ローズフェスタ

ID 1023877

国営木曾三川公園138タワーパーク ☎(51)7105

5月23日(土)～6月14日(日)

※6月の月曜日は休園

会場

138タワーパーク

5月中旬～6月中旬に「ローズストリーム」で8品種・約1,400株のバラが咲き誇ります。

プチボランティア バラの花ぷっちゃん

6月6日～14日の土・日曜日
午前10時・10時30分・11時 (雨天中止)



各30人 (先着)



色鮮やかなバラがお出迎え

ハンスゲーネバイン メルヘンツァバー
サニーノックアウト トロピカルシャベット
ピンクノックアウト キャンディアメイディランド
ノヴァーリス フラワーカーペットローズゴールド



教室講座

スポーツ

催しもの

募集

相談

その他

教室講座

スポーツ

催しもの

募集

相談

その他

ホテル観賞の夕べ

ID 1014241

日時 / 6月5日(金)・6日(土) 午後7時45分～9時30分

会場 / 大野極楽寺公園

内容 / 一宮平成ホテルの会が育てたホテルを鑑賞する

定員 / 各300人 (抽選)

申し込み / 5月8日(金)までに電子申請

※ホテルの育成状況によっては、ホテルの数が少ない場合があります。

ホテルを育ててみませんか

一宮平成ホテルの会は、ホテルの飼育作業や池や小川の環境整備などを行っています。参加希望者をご連絡ください。

問い合わせ / 公園緑地課 ☎(28)8636

春 ビブリオバトル

ID 1028296

日時 / 5月24日(日) 午後2時30分～4時

会場 / i-ビル 6階中央図書館

対象 / 高校生以上の方

内容 / 発表者が「恋愛」をテーマに本を紹介し、発表者と観戦者の投票で一番読みたい本を決定する

定員 / 発表者 = 5人、観戦者 = 20人 (抽選)

申し込み / 5月6日(休)までに電子申請または電話

問い合わせ / 中央図書館 ☎(72)2343



IIA Welcome Party

ID 1074889

日時 / 5月30日(土) 午後1時～3時

会場 / i-ビル 3階市民活動支援センター

対象 / 国際交流・多文化共生に関心がある方

内容 / 国際交流協会の移転を記念した交流会

問い合わせ / 国際交流協会 ☎(85)7076

市民病院開設90周年記念 病院祭り

日時 / 5月30日(土) 午前10時～午後3時

会場 / 市民病院

内容 / 医療に触れられる体験・健康チェックやステージイベント、スタンプラリーほか

※詳しくは、市民病院ウェブサイトをご確認ください。

問い合わせ / 市民病院管理課 ☎(71)1911



心の病を抱える方の 家族交流会

ID 1039462

日時 / 5月20日(水) 午後1時30分～3時30分

会場 / ききょう会館

対象 / 市内在住の精神疾患の方の家族

問い合わせ / 福祉総合相談室 ☎(28)9145

日曜新鮮市

日時 / 5月3日(祝) 午前5時～8時 (雨天決行)

会場 / 総合卸売市場

内容 / 新鮮野菜・果物・花き・精肉・総合食料品・日用雑貨品などの即売

問い合わせ / 一宮地方総合卸売市場 ☎(44)1119

138マルシェ

ID 1033486

日時 / 5月20日(水) 午前9時～午後1時 (売り切れ次第終了)

※荒天時は中止の場合あり

会場 / 夢織り広場 (本庁舎西側)

内容 / 野菜や加工品の直売

問い合わせ / 農業振興課 ☎(28)9136

福祉マルシェ

i・愛・逢マーケット

ID 1074951

日時 / 5月18日(月)・19日(火) 午前10時～午後7時 (19日は6時まで)

会場 / イオンモール木曽川

内容 / 市内の福祉事業所の紹介、お菓子・縫製品などの自主製品の販売

問い合わせ / 障害者自立支援協議会(福祉総合相談室内) ☎(28)9145

催し

子ども読書の日 記念行事

読み聞かせ

5月2日(土)10:00・15:00、3日(祝)11:00・13:00・15:00、4日(祝)10:00・11:00、5日(祝)・6日(休)11:00

紙しばい

5月2日(土) 13:00

工作教室

5月4日(祝) 14:00

ストーリーテリング

5月2日(土)11:00、6日(休)15:00 (5歳以上)

DVDアニメ上映会

5月5日(祝) 14:00

影絵

5月6日(休) 13:10



ID 1028274

中央図書館 ☎(72)2343



募集

博物館キッズクラブ 会員を募集

ID 1074878

対象／小学3年生～中学生

活動内容／バックヤードツアー、毛織物工場の見学ほか（年7回程度。実費が必要な場合あり）

定員／10人（抽選）

申し込み／5月15日（金）までに電子申請

問い合わせ／博物館 ☎(46)3215



こどもエコクラブ メンバーを募集

ID 1001816

対象／子ども（3歳～高校生）と1人以上の大人

内容／自然観察やリサイクルなどの環境活動に取り組み、環境問題について考える力を身に付ける

※申し込み方法など詳しくは、ウェブページをご確認ください。

問い合わせ／環境政策課 ☎(45)9953

河川愛護モニターを募集

ID 1023721



対象／20歳以上の方

任期／7月1日～2027年6月30日

謝礼／月4,500円程度

定員／4人

申込期間／5月7日（木）～13日（水）

※申し込み方法など詳しくは、国土交通省木曽川上流河川事務所ウェブサイトをご確認ください。

問い合わせ／治水課 ☎(28)8641

小学校夏休み期間中の 児童クラブ 臨時職員を募集

職種／①放課後児童支援員②③補助員

応募資格／1956年4月2日以降生まれで①放課後児童支援員認定資格がある方②子育て支援員（放課後児童コース）の資格がある方③資格不要

勤務内容／児童の安全確保・健康管理、行事運営ほか

勤務日時／7月17日（金）～8月31日（月）の週2日以上 午前7時15分～午後1時15分または午後1時15分～7時15分（日曜日・祝日を除く）

選考方法／面接

時給／①1,436円②1,306円③1,299円

申し込み／写真を貼った履歴書（①②は証明書などの写しも必要）を郵送（〒491-0113 浅井町西浅井字式軒家47 いずみ福祉園内社会福祉事業団）

問い合わせ／社会福祉事業団 ☎(51)5020

社会福祉事業団 支援員を募集

採用時期／①9月②2027年4月

応募資格／①1985年4月2日以降生まれで、大学・短大・高校を卒業している方②大学・短大・高校を2027年3月に卒業見込みの方

勤務場所／社会福祉事業団運営施設

選考方法／1次試験＝適性検査・作文、2次試験＝面接

採用人数／各2人

申し込み／6月10日（水）の午後3時（必着）までに応募書類を郵送。募集要項・指定履歴書は社会福祉事業団ウェブサイトからダウンロード可
※1次試験は6月27日（土）に社会福祉事業団で実施

問い合わせ／社会福祉事業団 ☎(51)5020



相談

事業承継 個別相談会

ID 1050753 申込書ダウンロード可

日時／5月21日（木） 午前10時・11時30分

対象／市内で事業を営む事業者と引き継ぐ事業者

内容／事業承継・M&A・経営者保証解除に関する相談

定員／各1組（先着）

申し込み／5月14日（木）までに電子申請、または申込書を電子メール

問い合わせ／産業振興課 ☎(28)9132

弁護士による 多重債務者無料相談会

ID 1024388

日時／5月21日（木） 午前9時30分～午後3時35分

会場／本庁舎観光交流課

対象／市内在住の方

定員／6人（先着。1人45分）

申し込み／5月1日（金）～19日（火）に電話で観光交流課

問い合わせ／観光交流課 ☎(28)9148

たんぽぽ相談のご利用を

子どもの成長や養育で悩む保護者・教職員の方は、ご相談ください。

日時／月・金曜日 午後1時30分～4時（月曜日だけ隔週。祝休日を除く）

申し込み／月～金曜日の午前9時～午後5時に電話で県立一宮東特別支援学校（祝休日を除く）

問い合わせ／県立一宮東特別支援学校 ☎(51)5311

「読み書きに苦手さを感じる方」への相談会

ID 1062415

日時／5月31日（日） ①午後1時～2時②2時～3時③3時～4時

会場／i-ビル7階中央図書館

対象／読み書きが苦手な5歳以上の方とその家族

定員／各3組（先着）

申し込み／5月1日（金）から電子申請

問い合わせ／中央図書館 ☎(72)2343

教室講座

スポーツ

催しもの

募集

相談

その他

教室講座

スポーツ

催しもの

募集

相談

その他

その他

栽培禁止の「けし」にご注意を

ID 1041945

「けし」には、法律で栽培が禁止されている品種があります。栽培禁止の「けし」の葉は、莖を抱き込むように生えています。誤って栽培しないよう、ご注意ください。栽培禁止の「けし」が自生しているのを見つけたら、保健所保健予防課へご連絡ください。

問い合わせ/保健予防課 ☎(52)3855



用水での事故防止にご協力を

ID 1019725

梅雨時の用水路は、水量が増えて流れも速くなり非常に危険です。用水や川べりで遊ぶ子どもを見かけたら注意しましょう。またフェンスの扉が開いていたら、必ず閉めてください。フェンスの扉などが壊れていたら、すぐにご連絡ください。

問い合わせ/維持課 ☎(28)8638

空き家の適切な管理を

ID 1019435

建物の老朽化などによる瓦や壁の落下、敷地外にはみ出している樹木や雑草は、近隣住民や地域に迷惑になる恐れがあります。適切な維持管理をお願いします。

問い合わせ/住宅政策課 ☎(85)7010

特別支援学校 学校説明会

適切な就学には早期からの相談などが大切です。次年度就学予定の子どもで、障害について心配のある方はご参加ください。

日時/①6月5日(金)(小学部)、4日(木)(中学部) ②6月11日(木)(小学部)、18日(木)(中学部) 午前10時～正午 ③6月2日(火) 午前10時～11時30分(小学部)、3日(水) 午後1時30分～3時(中学部)

会場/①一宮東特別支援学校②いなざわ特別支援学校(稲沢市)③一宮聾学校

対象/①②知的に障害のある子の保護者(JR東海道本線の①東側在住②西側在住)③聞こえに障害のある子の保護者

申し込み/①は一宮東特別支援学校ウェブサイトを確認、②はいなざわ特別支援学校ウェブサイトを確認、③は前日までの午前9時～午後5時に電話(☎(45)6000)またはファクス(☎(43)4462)で一宮聾学校

問い合わせ/学校教育課 ☎(85)7073

特別支援学校 体験入学

来年度小中学校・高校に入学予定で希望する方は、電話で各学校へお申し込みください。相談は随時受け付けます。

一宮東特別支援学校 ☎(51)5311

日時/小学部=9月11日(金)・15日(火)

対象/知的な発達の違いがある子(JR東海道本線東側在住)

いなざわ特別支援学校(稲沢市)

☎0587(35)2005

日時/小学部=9月10日(木)・11日(金)、中学部=9月4日(金)・9日(水)

対象/知的な発達の違いがある子(JR東海道本線西側在住)

一宮特別支援学校 ☎(51)2221

日時/幼稚園=6月5日(金)、小学部=6月11日(木)

対象/手足の不自由な子

大府特別支援学校(大府市)

☎0562(48)5311

日時/7月7日(火)・10月8日(木)

対象/病気で入院している子

経済センサス活動調査にご協力を

ID 1068737

国では、全ての事業所・企業を対象に経済センサス活動調査を行います。調査書類を順次配布しますので、ご協力をお願いします。調査内容は統計以外には使用しません。

問い合わせ/行政課 ☎(28)8957

ゴールデンウィークのごみ持ち込み

▽5月2日(土)～5日(火)は休み(18時参照)

施設管理課 ☎(48)5383

ごみ分別アプリ「さんあ〜る」

スマホなどで、ごみの収集日の通知や、当日の収集ごみの種類、分別方法などをチェックできます。

ぜひ、ご活用ください。

廃棄物対策課 ☎(45)5374

ご寄付ありがとうございました

(3月分まで・敬称略)

社会福祉協議会へ

一宮地区ボランティア集団、
エス・ビー建材、
一宮看板店、匿名2件

いずみ福祉園・大江川緑道へ

後藤幸子

公園関係へ 尾西商工会青年部、

匿名1件

貴船児童館へ 青空子ども会

市立中学校へ 日本福祉大学

中央図書館へ 中澤幸三

消防本部へ 和泉化成

市民病院へ

日本保健福祉ネイリスト協会
愛知県一宮校



5月の映像広報

I LOVE いちのみや

▽放映時間は7:45・9:45・12:45
・16:45・19:45・22:45

▽YouTube市公式チャンネルでも見ることができます。



5月の音声広報

知っトク! いちのみや

▽放送時間は月～金曜日7:30・12:30、土曜日13:00、日曜日11:00

▽市ウェブサイトでも聴くことができます。 ▶ ID 1011069



▼一宮市民会館など

☎(71)2021

いちのみやキネマ ホールDeシネマ上映会
「てっぺんの向こうにあながいる」

日 時／6月12日(金) ①午前10時②午後2時15分

会 場／尾西市民会館

入場料／各1,000円(前売りは800円。未就学児は入場不可)
前売り／市民会館ウェブサイト、一宮・尾西市民会館(☎(62)8222)、尾西信金ホール(木曽川文化会館)(☎(86)7581)で販売中

▼一宮地域文化広場

☎(51)2180

かに座の散開星団を観望しよう!

～かに座のプレセペ星団、おおくま座のミザール(二重星)～

日 時／①5月15日(金)②16日(土) 午後7時30分～8時45分(雨天中止)

定 員／各40人(先着。中学生以下は保護者同伴)

申し込み／5月5日(祝)の午前10時から電話で地域文化広場

プラネタリウム館の新番組がスタート

5月30日(土)から「すみっこぐらし ひろい宇宙とオーロラの光」が始まります。

5月26日(火)～29日(金)は、
プラネタリウム館は休館

9月～12月開催成人文化教室の受講生 募集中

開催日時・受講料・申し込み方法など詳しくは、募集チラシやウェブサイトをご確認ください。

▼スポーツ文化センター

☎(24)1881

スポ文卓球まつり

日 時／5月2日(土)・3日(祝)・5日(祝) 午前9時～午後9時
参加料／大人200円、中学・高校生150円、小学生100円(2時間ごと)

※ラケットの貸し出し(有料)、ピン球の販売あり

スポーツ・文化教室

教室名	日 時	受講料	申込日時
スポ文 らくらく体操	5月13日からの水曜日 10:00～11:00(3回)	各 500円	各開催日時
スマートフォン (LINEマスター編)	6月2日(火) 13:30～15:30	600円	5月12日(火) 13:00～ 13:15
キッズダンス	6月25日からの木曜日 A 16:30 B 17:30(各10回)	各 6,500円	5月28日(木) 17:30～ 17:45

Aは年中～小学1年生、Bは小学2～6年生が対象

申し込み／受講料を持参の上、スポーツ文化センター(1人1人分だけ。抽選)

▼i-ビル

☎(28)9153

自主文化事業

教室・催事名	日 時	定 員	受講料
歌と三味線 コンサート	5月9日(土) 13:00	200人 (先着)	2,800円
ソラフラワーで リース作り	5月13日(水) 13:30	12人 (先着)	2,700円
スマホ教室	5月14日(木) 10:00～13:00	各30人 (先着)	各 1,000円

申し込み／i-ビルウェブサイトから電子申請または電話でアイ・シー・シー(☎(23)1178)

▼エコハウス138

☎(47)7138

プール講習会

教室名	日 時
水中ウォーキング	5月1・8・15・22・29日(金) 11:30
	5月11・18・25日(月) 13:00
	5月13・27日(水) 13:00
ワンポイントスイム	5月1・8・15・22・29日(金) 13:00

対 象／16歳以上の方

定 員／各18人(先着)

受講料／各1回400円(プール利用料を含む)

申し込み／当日30分前からエコハウス138

スタジオ教室

教室名	日 時
①朝 ヨ ガ	5月2・9・16・23・30日(土) 8:45
	5月12・19・26日(火) 8:45
②スモールボールde健康	5月7・14・21・28日(木) 13:30
③モーニングストレッチ	5月11・18・25日(月) 10:05
④カラダ整えるヨガ	5月13・27日(水) 19:30

対 象／16歳以上の方

定 員／各30人(先着)

受講料／①②④各1回600円③1回100円

申し込み／①は当日15分前、②～④は当日30分前からエコハウス138

びおっこ自然観察会

日 時／5月17日(日)・23日(土)・31日(日) 午前10時～11時30分

対 象／どなたでも(小学2年生以下は保護者同伴)

定 員／各30人(先着)

申し込み／各開催日時の30分前からエコハウス138

▼ゆうゆうのやかた

☎(61)6281

スポーツ教室

教室名	日 時
ベーシックヨガ	5月1・8・15・22・29日(金) 9:45
朝のストレッチヨガ	5月2・9・16・23・30日(土) 9:45
	5月5日(祝)・12・19・26日(火) 9:45
ピラティス	5月14・21・28日(木) 9:45

対 象／16歳以上の方

定 員／各20人(先着)

受講料／各1回600円

申し込み／当日15分前からゆうゆうのやかた

▼大野極楽寺公園

☎(51)3015

緑化工作教室・イベント

教室名	日 時	定 員	受講料
①多肉の小さな 寄せ植え	5月23日(土) 10:00～11:00	各12組 (先着)	各 1,500円
②梅の 実収穫体験	5月23日(土) 13:30～15:00	各10組 (抽選)	各1人 500円
③たけのこ掘り	5月23日(土)・30日(土)、 6月6日(土) 10:30	各10組 (抽選)	各1人 500円

申し込み／①は4月25日(土)の午前10時から電話で大野極楽寺公園管理棟(☎080(9110)3015)、②③は5月6日(休)の午前10時～12日(火)の午後5時に大野極楽寺公園ウェブサイトから電子申請

※小学生以下は保護者同伴。②③は1組2人まで

教室講座

スポーツ

催しもの

募集

相談

その他



1949 >

「傳達だより」発刊

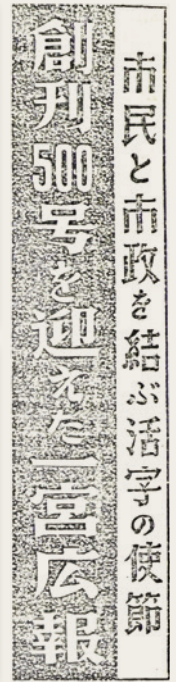
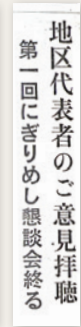
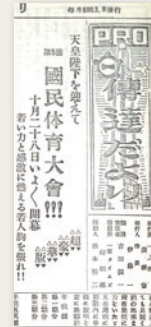
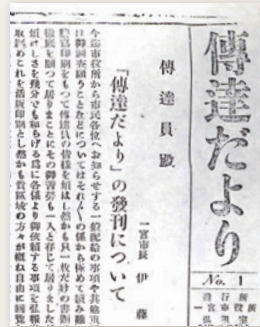

1951 >

「一宮広報」に改称

1972 >

第1000号発刊

1991 >

「広報いちのみや」に改称
タブロイド判からA4判へ

2002 >

表紙がカラーに

2004 >

発行を月1回に

2005 >

尾西市・木曾川町と合併し
「広報一宮」に改称

2007 >

第2000号を発行

2016 >

表紙をリニューアル

2019 >

横書き・左開きに変更

2026 >

「みんながつくる広報」

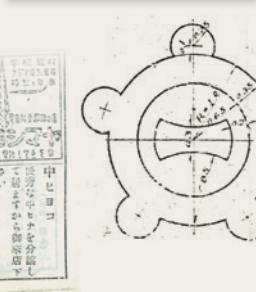



三善晃ピアノコンクール かすみミュージックスクールの 皆さんが入賞を報告

Aコース第5巻部門で野村桃子さん（入賞時・向山小3年、写真右端から2人目）、Aコース第8巻部門で長岡莉子さん（写真左端から2人目）、Aコース第10巻部門で矢野綾那さん（写真中央）がそれぞれ第1位を受賞しました。今後の目標について野村さんは「次回の三善晃ピアノコンクールでは1位と特別賞も受賞したい」と熱く意気込みを語りました。

情報発信地

※料金の記載がないものは無料。申し込みの記載がないものは当日直接会場

一宮音楽家協会 サロンコンサート

なじみのあるクラシックやポップスの名曲を、ピアノ・フルート・歌でお届けします。温かい雰囲気です。

日時／5月10日(日) 午前11時～正午

会場／スポーツ文化センター
問い合わせ／柴山 ☎080(5114)4164

一宮スクエアダンスクラブ 初心者講習会 受講生募集

アメリカ発祥の、ゲーム感覚で楽しい歩くだけのダンスです。

日時／6月5日からの毎週金曜日 午後7時～8時30分

※上履きが必要（スリッパ不可）

会場／エコハウス138

対象／小学生以上の方
問い合わせ／今井 ☎(24)0923

ミニバスケットボール スクール生を募集

毎週日曜日に市内の体育館で練習しています。

対象／小学3～6年生

会費／月2,000円

問い合わせ／一宮ミニバスケットボールスクール・山口 ☎070(3896)1993



ウェブサイト▶

一宮ウインドアンサンブル 定期演奏会

日時／5月3日(祝) 午後1時30分（1時開場）

会場／アイブラザー宮

曲目／「フライト～大空の冒険～」『鬼滅の刃』メドレー』『愛燦燦』『ディズニー・メドレー・リターンズ』ほか

問い合わせ／渡辺 ☎090(2684)3576

ウェブサイト▶



インディアカ クラブ員募集

無料体験もできます。

日時／毎週土曜日 午後7時30分～9時

会場／北方小学校

対象／18歳以上の方

会費／月500円

申し込み／北方インディアカクラブ・林 ☎(87)1075

ウェブサイト▶



大野極楽寺公園パークラン ボランティアを募集

気軽に参加できます。一緒にイベントを運営しませんか。

日時／毎週土曜日 午前7時30分～9時30分

会場／大野極楽寺公園

問い合わせ／大野極楽寺公園parkrun・山下 ☎090(8336)3558

ウェブサイト▶



みんな 子育て

子育てを支援！
138おやこ手帳アプリ



▲ あつまれ1さい

子育て支援センター

子育ての困り事に対応します。電話相談も可能です。

- 中央 ☎(85)7026 ● 丹陽 ☎(28)9146
- 千秋 ☎(28)9771 ● 東五城 ☎(85)9339
- 黒田北 ☎(28)9769 ● 浅井 ☎(28)9727

5月の
開場日時

中央子育て支援センター

▶ 9:00~17:00(7・18日を除く)

その他の子育て支援センター

▶ 月~金曜日 9:00~16:00(4~6日を除く)

独りで悩まないで、相談を！

(その他の相談は19頁)

相談名	日時	相談電話・会場
育 児	5月11日(月) 13:00~15:00	中保健センター ☎(72)1121
	5月12日(火) 13:00~15:00	西保健センター ☎(63)4833
	5月25日(月) 13:00~15:00	北保健センター ☎(86)1611
子ども 悩みごと	月~金曜日 9:00~17:00 (正午~午後1時、4~6日を除く)	本庁舎4階子ども家庭相談課 ☎(28)9152
子ども悩みごと メール相談	市ウェブサイト(☎1046675)で随時受け付け	
発達のお 気になる子	月~金曜日 9:00~16:00 (4~6日を除く) * 在住地区により担当が 分かれます<予約制>。	こども相談いずみん (いずみ学園内) ☎(78)3111 まーぶるの森 ☎(86)6820 チャイブ ☎(64)6362

こっこ相談室

1歳5カ月。人の多い外出先では親のそばから離れず、周りの様子を見ているだけ…。友達とも遊んでほしいな。



こっこ相談員のアドバイス

自分にとって安心と思える人を見分ける力が備わってくるときだね。安心できる場所があることは心の育ちに大切だから、無理に他の子どもと遊ばせようとしなくてもいいよ。でも他の子の様子をずっと見てるなら、友達やその場所に興味があるということ。一緒にのこをやりたそうにしていたら「お友達楽しそうだね。一緒に遊んでみる？」と誘って、一緒に輪の中に入ってみるのはどうかな。親が他の子どもとやり取りをする姿から、人との関わり方や楽しさを知っていくと思うよ。子どものペースに寄り添って、一歩踏み出す瞬間を待ってあげてね。

催し	日時	会場	対象	申し込み
あつまれ1さい ☎1074560	5月9日(土) 10:15~11:00	千秋 子育て支援センター	1歳児と親(先着10組)	当日直接会場(問い合わせは千秋子育て支援センター)
土曜日も遊ぼう! ☎1074870	5月16日(土) 9:00~12:00	丹陽 子育て支援センター	子育て家庭とその家族	当日直接会場(問い合わせは丹陽子育て支援センター)
親子でねんど ☎1074830	6月12日(金) 10:00~11:30	東五城 子育て支援センター	2歳児と親(抽選20組)	5月13日(水)~15日(金)に電子申請
フレッシュママ交流会 ☎1069180	6月3日(水) 24日(水)	①尾西庁舎5階日本間	第1子の3~11カ月の乳児と母親で2回とも参加できる方(抽選①12組②16組③20組)	5月17日(日)までに電子申請
	6月4日(木) 25日(木)	②木曾川庁舎3階第3研修室		
	6月12日(金) 26日(金)	③千秋公民館		
あっぷっぷ ☎1001285	5月1日(金)	東五城子育て支援センター	第1子の3~11カ月の乳児と親	当日直接会場(問い合わせは各会場)
	5月12日(火)	千秋・黒田北子育て支援センター		
	5月20日(水)	丹陽・浅井子育て支援センター		

対象は全て市内在住の方。参加料は全て無料

5月 図書館からのお知らせ

中央図書館 ☎(72)2343 ID 1028589

- ▶おはなし会 紙しばい／9日(土)・24日(日)11:00・15:00
- ▶おはなし会 読み聞かせ／10日(日)・17日(日)・23日(土)11:00・15:00、16日(土)11:00、28日(木)10:30
- ▶ストーリーテリングの会／16日(土)15:00 (5歳以上)

尾西図書館 ☎(62)8191 ID 1074822

- ▶おはなし会／2日～31日の土・日曜日 14:00
- ▶たのしいおはなし会 朗読／9日(土)11:00
- ▶にじいろおはなし会／10日(日)11:00
- ▶親子で楽しむ会／13日(水)11:00 (未就園児)
- ▶ストーリーテリングの会／23日(土)11:00 (5歳以上)

玉堂記念木曾川図書館 ☎(84)2346 ID 1065611

- ▶おはなし会／10日(日)・24日(日)14:00
- ▶おはなしひろば／16日(土)11:00

子ども文化広場図書館 ☎(25)1350 ID 1036024

- ▶おはなし広場／9日(土)15:00
- ▶よむりんの森のおはなし会／10日(日)10:30
- ▶布絵本でおはなし／16日(土)14:00
- ▶ストーリーテリングの会／23日(土)15:00 (5歳以上)
- ▶はじめのいっぽ／28日(木)11:00 (未就園児)

地域文化広場図書室 ☎(51)2180 ID 1066670

- ▶えほんのひろば／26日(火)11:00 (未就園児)

本を 読もうよ!



おすすめ本

一般書 信号機本



小島俊平・風間洋・和田健太郎・寺内義典・新倉諭／著
交通工学研究会／刊

生活の中に当たり前にある信号機。その歴史や基本的な仕組み、現場での創意工夫・技術開発や先端的な研究について、写真やイラストと共に解説。専用信号機や海外の交通信号なども紹介します。

児童書 あのそらをきみにあげたい



かとうようこ／作 たなか鮎子／絵
教育画劇／刊

仲良しのネコ、ミーナとゼブラは、いつもオレンジ色の屋根の上でおしゃべりをしたり、空を眺めたりしていた。けれど、ミーナの飼い主が引っ越すので、もうじきお別れ。ゼブラはミーナに何かプレゼントしようと…。

5月

移動図書館ほたる号 A10:15～11:00 B13:30～14:30 C15:00～16:00 ID 1012823

移動子育て支援センターこっこ ID 1010631 10:00～15:00 (※は14:00まで)

1日(金)	7日(木)	8日(金)	11日(月)	12日(火)	13日(水)	14日(木)
北方青衿社 A 丹陽小学校 B 浅野公園 C		奥町出張所 A 中島小学校 B 於保共同出荷場 C	西御堂津島神社 A 葉栗小学校 B 西海戸公民館 C	朝日東児童館 A 多加木記念館公民館 B	島村若栗神社 A 開明小学校 B 本神戸酒見神社 C	丹羽公民館 A 今伊勢西小学校 B 奥町前並二公民館 C
	奥公民館		萩原公民館	葉栗公民館	大和南小学校※	子ども文化広場図書館
15日(金)	18日(月)	19日(火)	20日(水)	21日(木)	22日(金)	25日(月)
平島公民館 A 千秋南小学校 B		大野公民館 A 千秋東小学校 B 浮野八幡社 C	西小島公民館 A 北方小学校 B 光明寺愛宕神社 C	宮後野見神社 A 丹陽南小学校 B 千秋町出張所 C	大和豊島台びっ子広場 A 赤見小学校 B 佐千原坂手神社 C	
	木曾川公民館	今伊勢公民館	神山公民館			開明いこいの広場
26日(火)	27日(水)	28日(木)				
尾関平山住宅 A 朝日西小学校 B 榎の木文化資料館 C	東浅井浅井神社 A 大和西小学校 B 馬引公民館駐車場 C	萩原町出張所 A 木曾川東小学校 B 馬寄石刀神社 C				上段はほたる号
西成公民館	北方公民館					下段はこっこ

悪天候で中止する場合があります。

萩原商店街

ID 1055192

全国選抜

チンドン祭り

5月24日(日)

午前9時～午後5時



全国からチンドンマンが集結する、全国的にも珍しい祭りです！ ステージイベントのほか、一宮萩原太鼓の演奏や大道芸なども開催します。

メインイベント

全国選抜チンドンコンクール

午前10時～午後0時30分



【問】観光協会(観光交流課内) ☎(28)9131

お見積り無料

庭木のお手入れ承ります

- ✂ 剪定
- 🪚 伐採
- 🍃 草むしり



0120-073-919

【受付】9:00～18:00土・日・祝日も受付(年末年始を除く)

UEKIYA KAKUMEI

植木屋革命

株式会社クイック・ガーデニング
吹田市江の木町 16-34-702

広告

町内会向け新サービス

街灯付 防犯カメラ

\\ こんな場所に最適 //

通学路や
暗い夜道



不法投棄
対策



市内
導入実績
有り

導入のメリット

- ① 一体型で導入費がおトク!
- ② LEDで町が明るく!
- ③ 不審者対策や犯罪抑止に!

防犯
作動中
カメラ

お問い合わせ
株式会社 アイ・シー・シー

0120-993-138

〒491-0858 一宮市栄四丁目6番8号 一宮商工会議所ビル

【営業時間】9:00～18:00(1F窓口 10:00～17:00) ※年中無休(年末年始を除く)

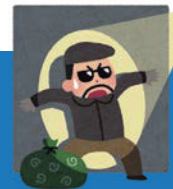

★広告の内容に関する問い合わせは直接広告主へお願いします。